

Bestandsaufnahme im Rahmen der Richtlinie zur Förderung des Aufbaus von Hochgeschwindigkeitsnetzen im Freistaat Bayern (Breitbandrichtlinie – BbR).

**01.08.2017, Gemeinde Rettenberg, Bichelweg 2, 87549 Rettenberg**

Bestandsaufnahme

im Rahmen der Richtlinie zur Förderung des Aufbaus von Hochgeschwindigkeitsnetzen im Freistaat Bayern (Breitbandrichtlinie – BbR) vom 09.07.2014.

1. Die Gemeinde Rettenberg hat ein vorläufiges Erschließungsgebiet festgelegt.
2. Die Gemeinde Rettenberg hat in zwei Schritten bereits in weiten Teilen seine Breitbandversorgung optimiert.
3. Der erste Schritt ist abgeschlossen, für den zweiten Schritt liegt der Förderbescheid der Reg. von Schwaben vor; derzeit erfolgt der Ausbau.
4. Die derzeitige Ist-Versorgung vor der Markterkundung ist in folgender Tabelle und Karte dargestellt, die Optimierungen in den beiden Förderschritten (> 30 Mbit/s) sind blau hinterlegt und speziell gekennzeichnet. Diese sind aus dem Erschließungsgebiet „ausgestanzt“.
5. Das Erschließungsgebiet (rot schraffierte Fläche) umfasst somit das ganze Gemeindegebiet ohne die „blauen Flächen“ (letzte Verfahrensschritte)

Die aktuelle Ist-Versorgung im vorläufigen Erschließungsgebiet sieht wie folgt aus:

Tabelle der Ist-Versorgung: Stand vor der Markterkundung										
Download [Mbit/s]	<=15 Mbit/s Down / 1 Mbit/s Up			16 Mbit/s Down / 1 Mbit/s Up			>= 30 Mbit/s Down / 2 Mbit/s Up			
	ja	nein	z.T.	ja	nein	z.T.	ja	nein	z.T.	
Rettenberg		x				x			x	
Untermieselstein, Freidorf, Greggenhofen, Altach, Wagneritz, Kalchenbach, Kranzegg, Bommen, Brackenberg, Sterklis, Engelpolz, Emmereis, Vorderburg, Buchenberg, Rettenberg Ost, Gindels, Rottach		X			X		X			
Bellen, Humbach, Wolfis, Rieden, Gerats, Acker, Keller, Morgen, Bitterlis, Batzers, Brosisellegg, Kranzegg Süd, Kranzegg Ost	x				x			x		

Bestandsaufnahme im Rahmen der Richtlinie zur Förderung des Aufbaus von Hochgeschwindigkeitsnetzen im Freistaat Bayern (Breitbandrichtlinie – BbR).  
**01.08.2017, Gemeinde Rettenberg, Bichelweg 2, 87549 Rettenberg**

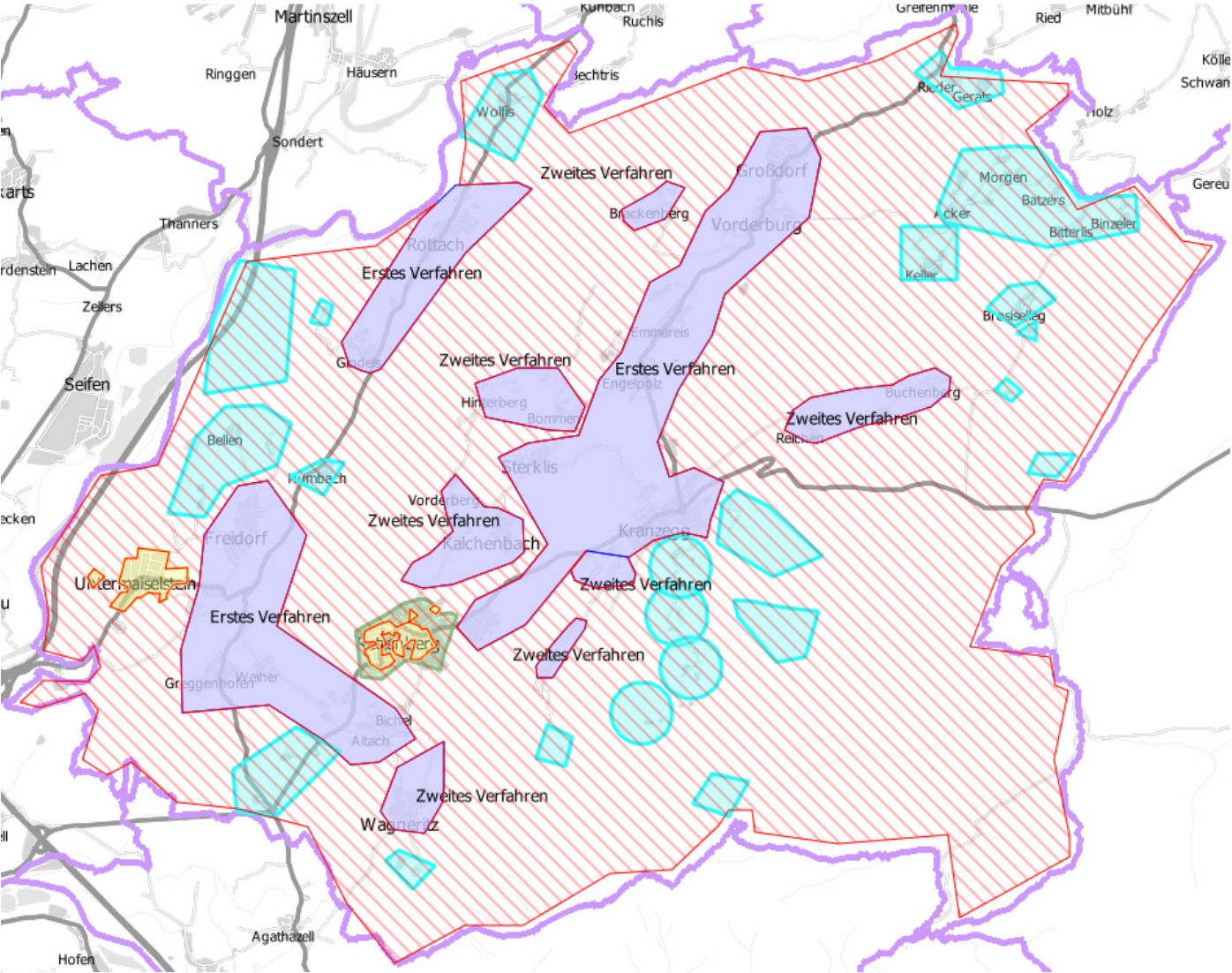

**Legende**  
 Bandbreiten in Down- / Upload

- 15 Mbit/s / 1 Mbit/s und weniger
- 16 Mbit/s / 1 Mbit/s
- 30 Mbit/s / 2 Mbit/s und mehr \*
- kein NGA-Gebiet
- Ausbauggebiet Erst- und Zweitverfahren
- ▨ vorläufiges Erschließungsgebiet
- Gemeindegrenze

Quelle: Corwese GmbH